BARN OG UNGE MED SAMANSETTE BEHOV: SAMHANDLINGSFORLØP

ORIENTERING I SU BERGENSREGIONEN, 07.12.2021

Barn og unge, tilknytt Helse Bergen som pasient eller pårørande, skal oppleve tenestetilbodet som tilpassa, heilskapleg og samanhengande på sjukehuset, utanfor sjukehuset og i overgangen frå sjukehus til nærmiljø

HELSE BERGEN
Haukeland universitetssjukehus

Kvifor er dette viktig #1:

Glasblokkene

- Store pågåande oppgåver og prosjekt innan organisasjonsutvikling og samhandling **internt**
- Treng eige prosjekt for å bygge vidare på intern innsats og legge til rette for god samhandling **eksternt**

HELSE BERGEN
Haukeland universitetssjukehus

Kvifor er dette viktig #2:

Helsefellesskap

Helseføretak, kommunar, fastlegar og brukarar møtast for å planlegge og videreutvikle tenestene og samarbeidsstrukturar

Tenester og samarbeidsstrukturar for **barn og unge** framheva blant føringane for utvikling i helsefellesskapa

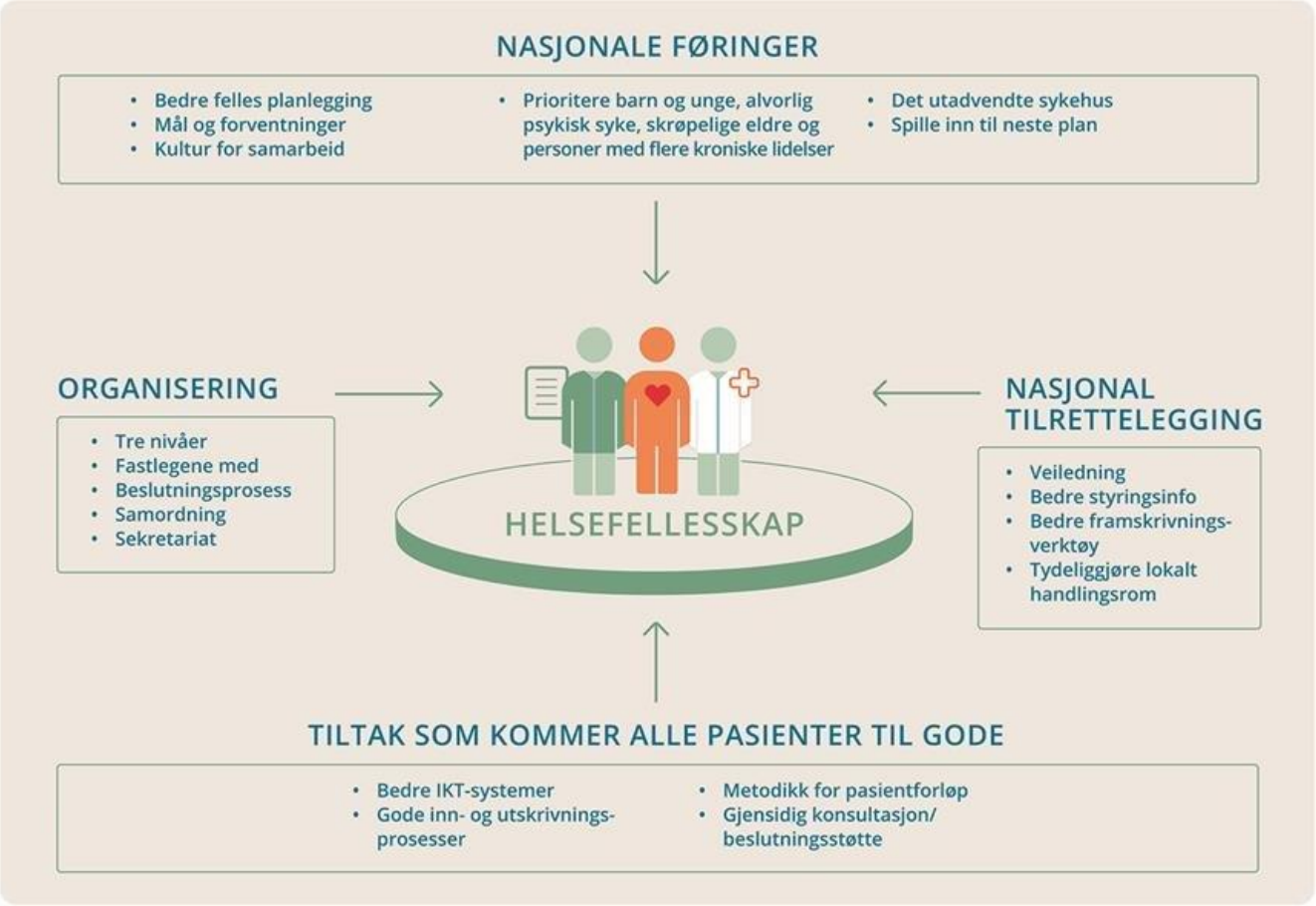

Kvifor er dette viktig #3:

Fagleg forankring

- Behov for betre samanheng og koordinering av tilbod i tenester for barn og unge
  - ***Innan*** tenestene
  - ***Mellom*** tenestenivå og sektorar
- Behova belyst frå mange hald
  - Ungdomsråd, brukarutval, barneombod
  - NOU, tilsyn, riksrevisjon
  - Forsking, BarnUnge21-strategi

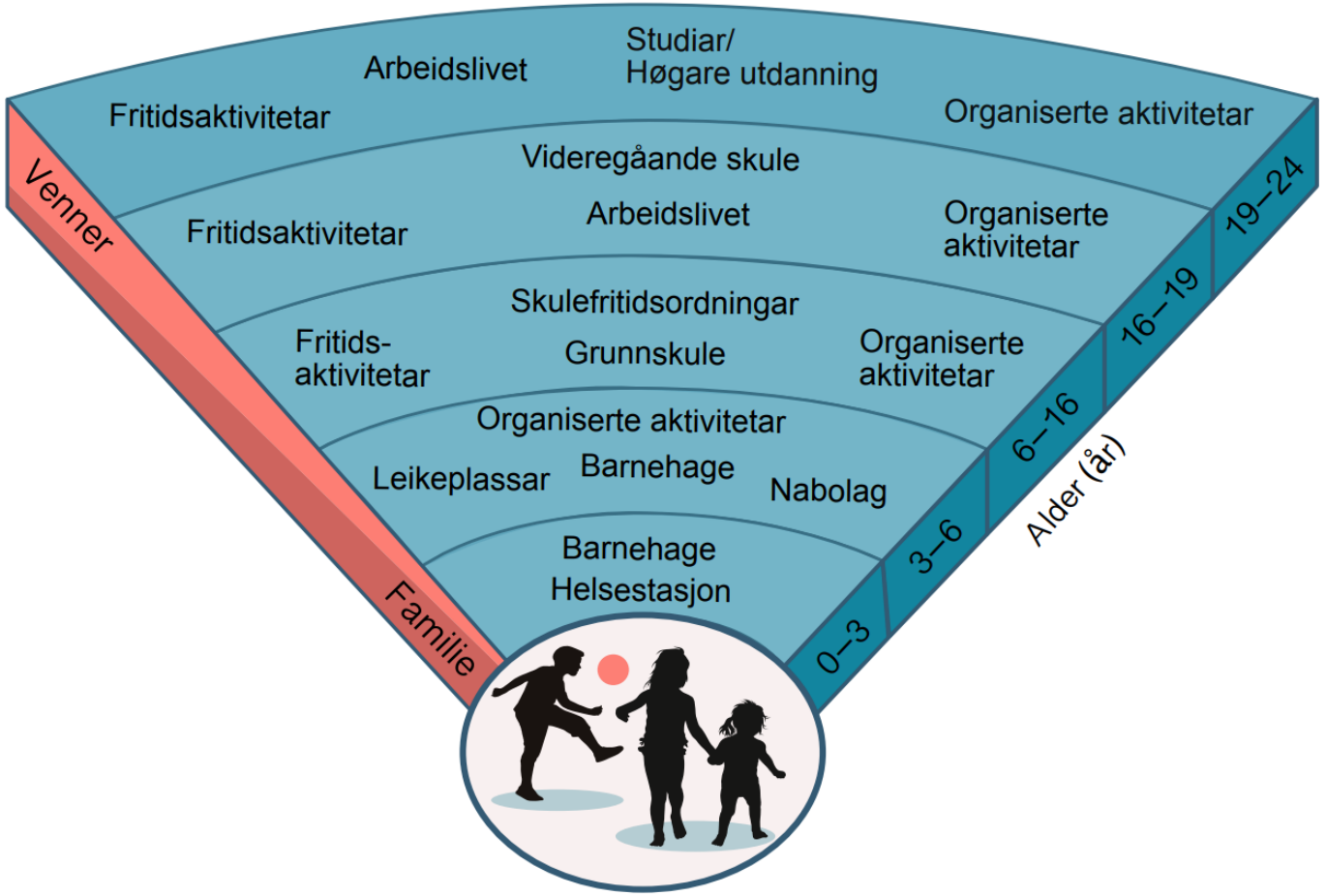

Mykje gjerast allereie!

Digital samling for alle som arbeider med barn, unge og foreldre i kommunane

Tema for desse to dagane blir førebygging, tidleg innsats, tverrfagleg samarbeid og teneste- og tiltaksutvikling på tvers av tenesteområder og kommunegrenser. Påmeldinga er open, og program er klart.

Publisert 02.11.2021, Oppdatert 02.11.2021

Heim > Møteplassane >

Knutepunktet

Saumlause tenester for barn og unge

I Knutepunktet arbeidar vi for at born og unge med særskilte behov (synlege eller usynlege) skal få lyst til å vere fysisk aktive, trivast på trening og oppleve fellesskap med kvarandre.

I 2017 vart Energisenteret for barn og unge etablert. Energisenteret er forankra i Helse Bergen, men gjennom senteret skal vi ha brukarane i

KONTAKTPERSON
LARS PEDER VATSHELLE BOVIM
Send e-post

IDRETTSKLYNGE VEST

Heim > Om Oss

Idrettsklynge Vest

Idrettsklynge Vest er ein katalysator for samhandling på tvers av våre 8 aktørar, innafor idrett, fysisk aktivitet og folkehelse.

Samhandlingsforløp ved depresjon hos barn og unge

Informasjon om dei ulike tenestene sine roller og ansvarsområde.

Les meir om samhandlingsforløp →

Alrek helseklynge

Om helseklyngen | Faggrupper | Utdanning | Prosjekter | Arrangementer

Faggruppe barn og unge

Faggruppen ser på mulighetene for utvikling og samarbeid på feltene livskvalitet, forebygging, mestring og trygge, sømløse tjenester for barn og unge i et folkehelse- og helsetjenesteperspektiv.

Kva tenkjer me så å gjere?

Kartlegge og beskrive

- Aktørar - tenester barn og unge
- Interne og eksterne prosjekt og tiltak - samhandling barn og unge
- Forløp og tenestesamansetningar → koordinering og samhandling

Tiltak og grep

- Kva er dei gode grepa for å styrke samhandling, heilskaplege tenester for barn og unge?
- Organisatoriske konsekvensar og kapasitetsbehov

Utprøving, evaluering og oppsummering

- Prøve ut løysingsforslag i avgrensa skala
- Sluttrapport med tilrådingar

TAKK FOR MEG – TA GJERNE KONTAKT!

simon.nygaard.overland@helse-bergen.no